Rupsje Robin op de voorschool

Dynamo

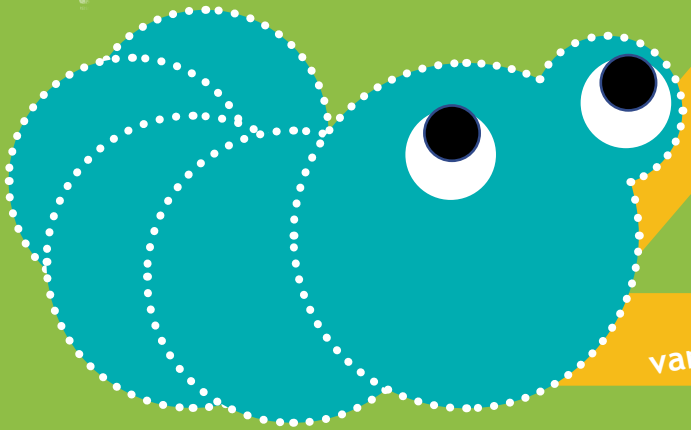

van 2 tot 4 jaar

Dit is het verhaal van rupsje Robin.
Rupsje Robin gaat naar de voorschool
van Dynamo. Hij speelt verstoppertje
samen met zijn vrienden. Ze willen graag
dat jij ze zoekt. Kun jij Robin en zijn
vriendjes vinden en alle rupsen tellen?
En blijven ze altijd een rups?

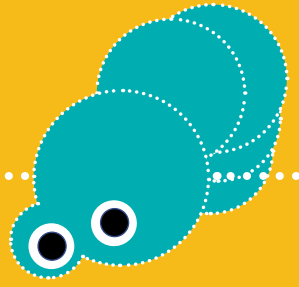

De vaders en moeders komen de kinderen brengen. ‘Hallo’, zeggen de juffen vriendelijk. ‘Fijn dat je er bent’. De ouders en kinderen spelen nog even samen. Dan is het tijd om dag te zeggen tegen mama of papa.

Rupsje Robin, ben je er?

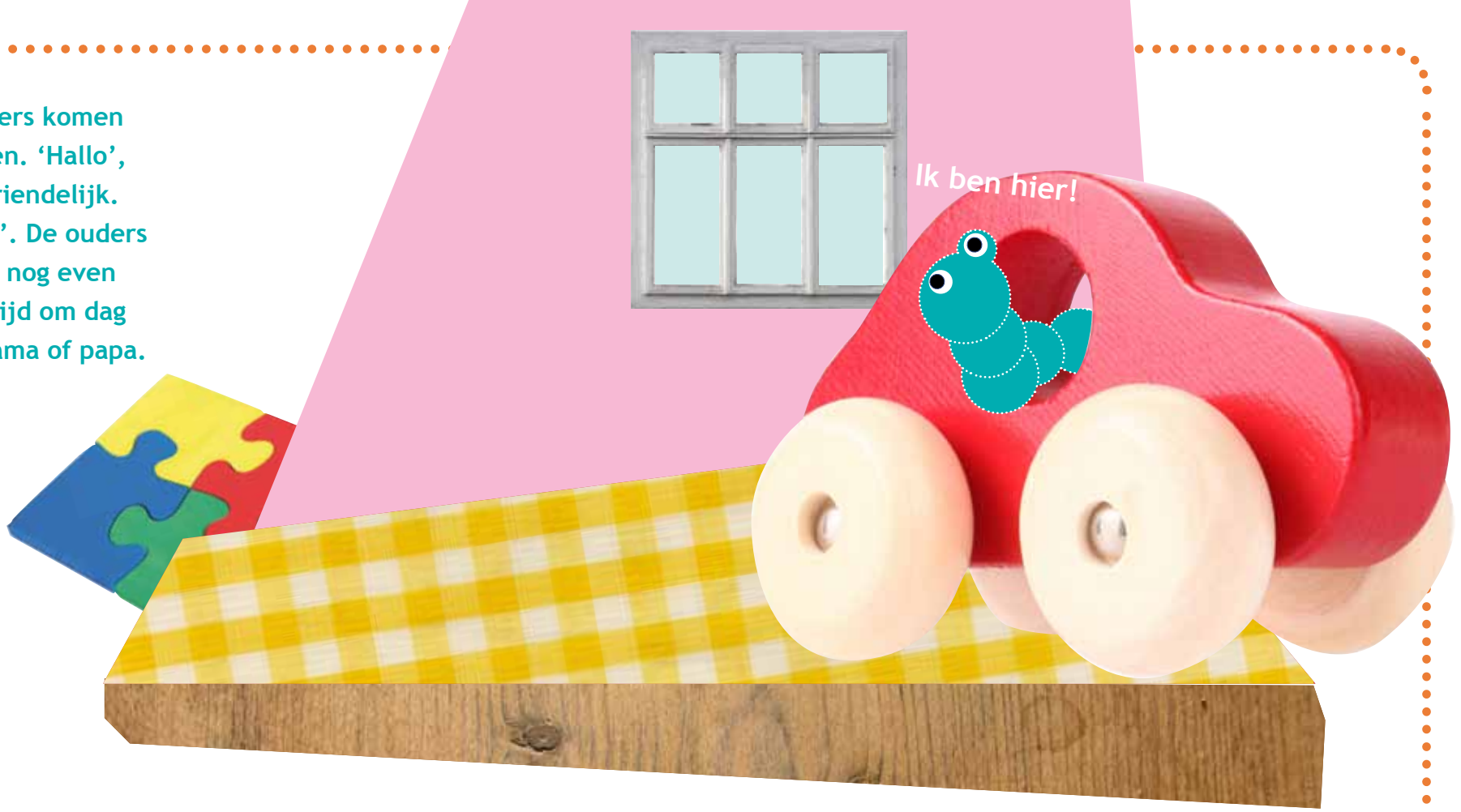

De kinderen gaan in de kring. Samen met de juffen zingen ze ‘Goedemorgen!’. Ze spelen het namenspel. Het is gezellig in de kring. Er is iemand jarig. Ryana is jarig. Hoera!

Rupsje Robin, ben je er?

De kinderen mogen lekker buiten spelen. Ze mogen fietsen, scheppen, ballen, schommelen, met stoepkrijt tekenen en grote, ronde zeepbellen blazen. De zeep-bellen hebben mooie kleuren.

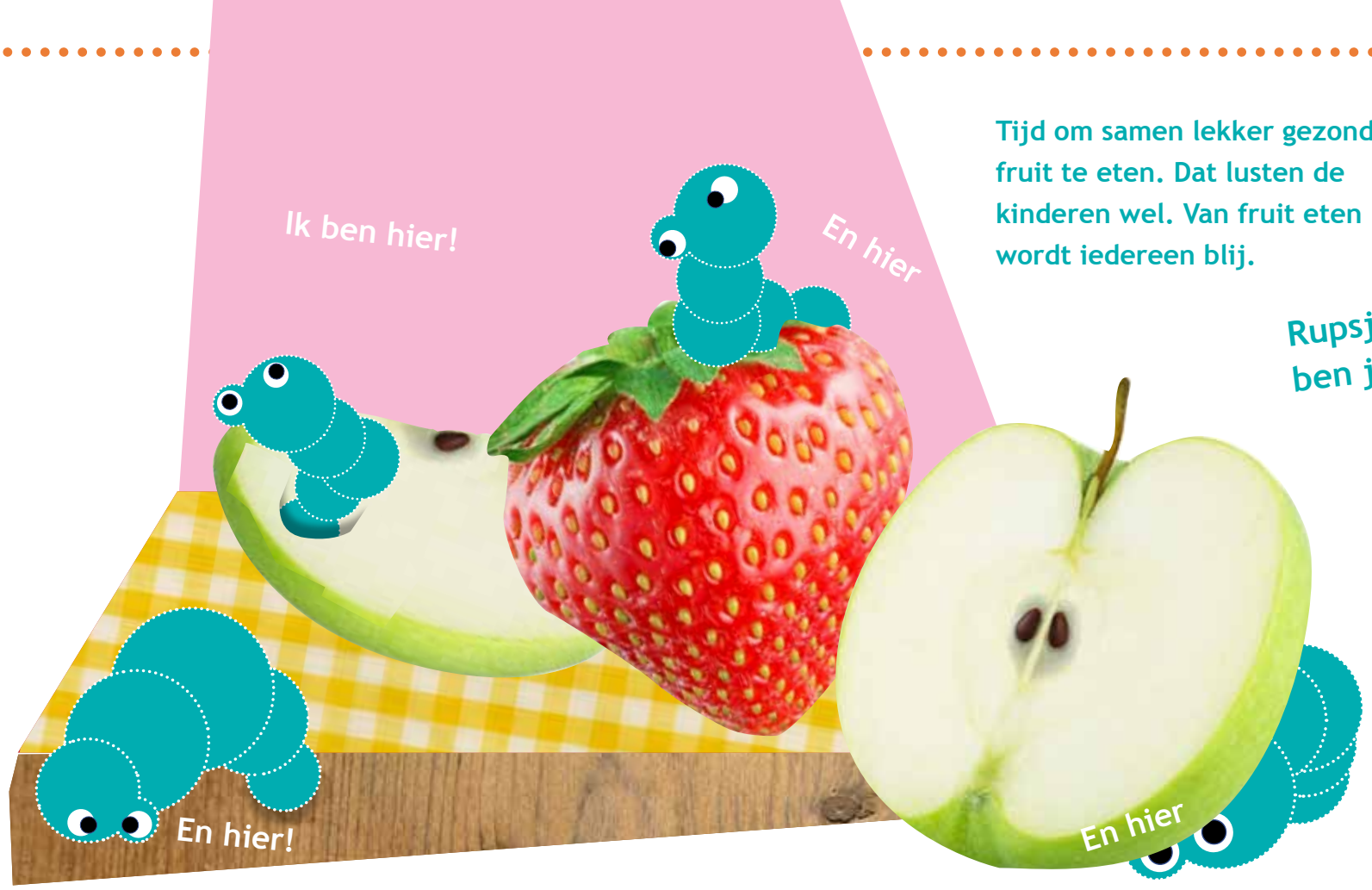

Tijd om samen lekker gezond fruit te eten. Dat lusten de kinderen wel. Van fruit eten wordt iedereen blij.

Rupsje Robin, ben je er?

Ik ben hier!

Ik ben hier!

Ik ben hier!

Wij zijn hier!

Bouwen,
schilderen,
dansen, lezen,
buitenspelen,
er mag van alles!

Rupsje Robin,
ben je er?

Rupsje Robin heeft gespeeld,
gegeten en is nu moe.
Robin gaapt en gaat slapen.
Welterusten!

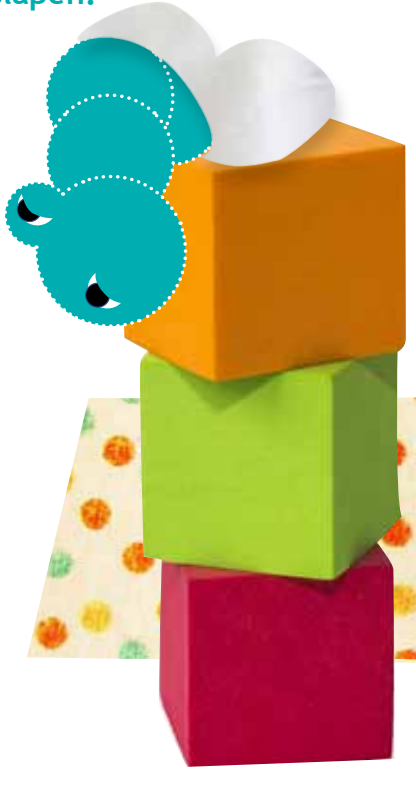

Ik ook!

Wij ook!

Ik ook!

Ik heb
een cocon
gemaakt en
daar ga ik nu
in uitrusten
zzz.

De papa's en mama's komen de kinderen halen. Het was weer een fijne dag op de voorschool. Ze zwaaien naar de juf. Dag juf. Tot morgen!

Rupsje Robin, ben je er?

Rupsje Robin???!!

Waar is Rupsje Robin? Kun jij hem vinden?

Kijk!
Wij zijn nu mooie vlinders!
Zie je ons? We hebben
allemaal net zulke mooie
kleuren als een zeepbel.

Rupsje Robin op de voorschool

Woorden leren, kleuren benoemen, rupsjes zoeken of tellen, dit boekje is op veel verschillende manieren te lezen samen met uw peuter. Het wordt u aangeboden door de voorscholen van Dynamo.

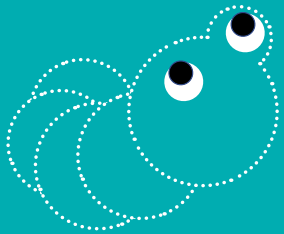

De voorscholen van Dynamo zijn te vinden in Amsterdam Oost, Zuid, West en Centrum. Kijk op www.dynamopeuters.nl *voor een voorschool bij u in de buurt.*